TECHE UDINE

MANOSCRITTI

FONDO PRINCIPALE

Manoscritto n. P_MSS_2536_001

Nel Fondo Principale sono confluiti la maggior parte dei lasciti manoscritti pervenuti alla Biblioteca Civica «Vincenzo Joppi» nel corso del tempo: si tratta perciò di un fondo composito nel quale è possibile trovare manoscritti di argomento liturgico, scientifico, giuridico, botanico e altro.

Collocazione:

Biblioteca Civica "Vincenzo Joppi", Udine
https://www.techeudine.it/fondo-principale
https://www.sbhu.it/

Milano 21. 2. 58

Mamma mia carissima — È un secolo che non ho scritto; ma è un secolo benanco che non mi scrivi; e a me o pareva di essere stato l'ultimo, o che l'ultima fosse una forca che una piccola foriera di più lunghe notizie — Il fatto fu che a ragione o a torto io aspettava, e l'aspettare mi ha impedito lo scrivere: ma forse ci fu anche entrato il freddo, forse l'aver avuto vostre nuove ripetutamente per mezzo dei Pompeo, forse... che so io! Ah! sembrava che mi dovesse mandare dei denari e volevo riscrivere quando te ne avrei accusato la ricevuta — I quali denari vengono poi? — Io ne ho bisogno per pagare lo Stampatore. Cologna mi ha già mandato molti da Mantova, e qualche cosa raccolgo qui; ma mi manca un bel gruzzolo ancora: giacchè di Udine capiranno tutti — Del resto come la è andata? — Vi fu del divertito? — Cioè, si sono divertiti? — Perchè m'immagino che tu non ti sarai scaldata molto — Qui il Carnovale fu regolare — Dove Giovedì m'furono: Corso dei Carrozzoni — Che baccanale! E Veglioni sempre affollatissimi ad segno da non potersi muovere. Sempre gustato con qualche diece di quei tick che sembrano dire, non siamo ancora morti! — Gli Orii sono ancora ad Udine? — Spero di sì — Ad ogni buon conto unisco un biglietto per la Signora Guagna che si è raccomandata affettuosamente di mia povera condannata — Condannata? — Adagio — La sentenza capitale si fa sempre aspettare da Vienna; io mi attendo qui perchè avrei voglia di restare nè punto nè poco a Milano se mi si mettono. Ecco la sola maniera di rendermi alquanto utile questo incidente — Bologna fa poco o nulla di tutto — È una assemblea da mestieranti; ma questa volta l'applicazione non mi incommoda — Il Sobrio si divertono poco — Carlino dicea di avere gran volontà ma gliela proibì un raffreddore buscato nel fare una corsa precipitosissima a Mantova — Ma Bice non ne ebbe neppur punto punto, e fratto tutto il Carnovale in casa

Di nuovo poche cose nuove – E' già cacciato di Parigi la Principessa Solms – è morto il Principe Emilio Belgiojoso di grave lagrimevole malattia; e morì l'Arciduca – è morto il Bellotti traduttore del Teatro Greco – Che vuoi ancora? Non ne so più – Ho qui un tiro d'inverno alla meglio – ma ho caldo, e questo è molto – Ho fame spesso e questo è molto, perchè se ti ricordi l'anno passato non aveva neppur questo – Termino questa lettera ad un Caffè e la dò al sig. Ortolani che parte domani – Hai ricevuto i giornali dalla Lis Augusta? Sotto Vicenza la corrispondenza da Verona e Venezia e gli articoli firmati SSSS ed Assenzio fan male. Ti prego a non perder quei giornali. Salutami il Papa e Carlo – gli Zii Cicuti, e Colonel Florentia – Gli tu salutami – Amami –

Tuo Ippolito

ms 2536/1

Milano 21. 2. 58
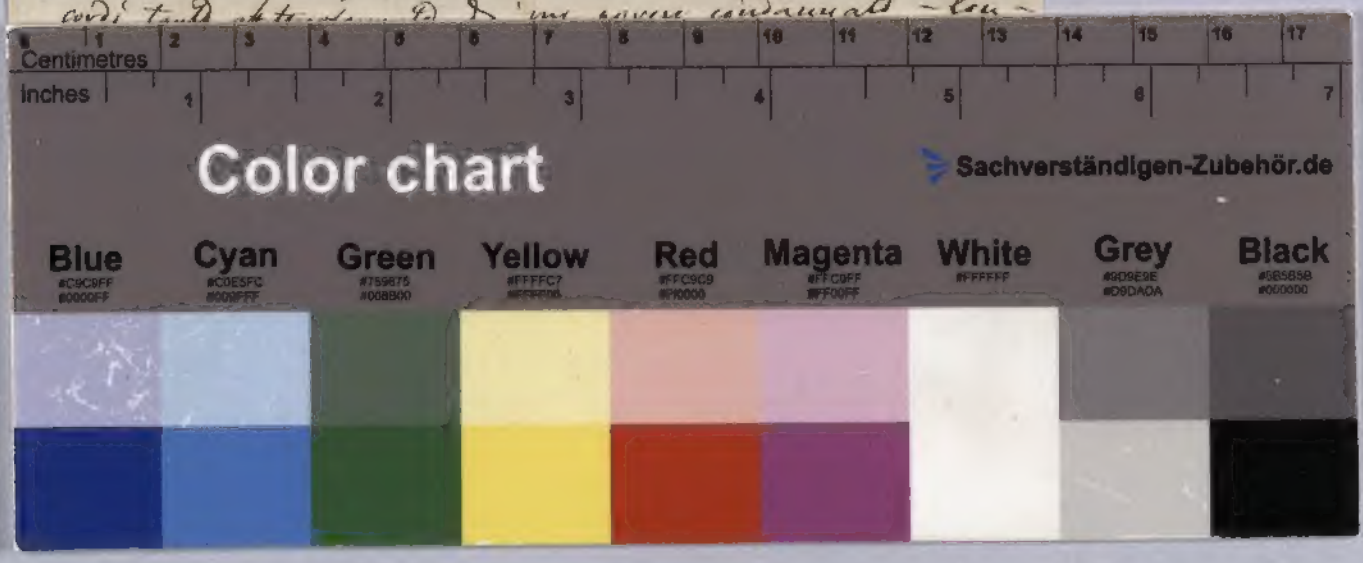
Anima mia carissima — È un secolo che non ti scrivo; ma è un secolo benanco che non mi scrivi? e a me o giravola di essere stato l'ultimo, o che l'ultima tua non fosse che una piccola foriera di più lunghe notizie — Il fatto sta che a ragione o a torto io aspettava, e l'aspettare mi ha impedito lo scrivere: ma forse ci farà anche entrare il freddo, forse l'aver avuto vostre nuove ripetutamente per mezzo dei Pompeo, forse... che so io! Ah! sembrava che mi dovesse mandare dei denari e volere riscontro quando te ne avrei accusato la ricevuta — E questi denari vengono poi? — Io ne ho bisogno per pagar lo stampatore. Cologna mi ha già mandato molti da Mantova, e qualche cosa raccolsi qui; ma mi manca un bel gruzzolo ancora: giulii di Udine capirano tutto — Del resto come la è andata? — Ve la siete divertita? — Cioè, vi siete divertiti? — Perchè m'immagino che tu non ti sarai scaldata molto — Qui il Carnovale fu regolare — Jeri — Giovedì ci furono i Corsi dei Barberi — Che baccanale! Ogni volta sempre affollatissimi al segno da non potersi muovere. Sempre gualche cane di quei tick che sembrano dire: non siamo ancora morte! — Gli Orii sono ancora ad Udine? — Spero di sì — Ad ogni buon conto mando un biglietto per la signora Giacinta da sè'n — cordi tutti altri... P. S. Mi sono scordato — Lo-